JAARGANG 16, NUMMER 3, juni 2019
www.voordorpvooruit.nl
79
VOORUIT!
BUURTKRANT VOORDORP VEEMARKT

Van de redactie

Fons Visser, voorzitter van USV Hercules, heeft een leuk plan bedacht. Vanaf 10 juli opent hij de kantine en andere faciliteiten van zijn sportvereniging voor oudere buurtbewoners uit Voordorp en Veemarkt. ,,We hebben een prachtig clubhuis, een sporthal en kunstgrasvelden, maar die worden overdag meestal niet gebruikt,'' constateert Visser. En dat gaat veranderen! Hercules is de eerste sportvereniging in Nederland die meedoet aan De Derde Helft, een initiatief van het Nationaal Ouderenfonds. In totaal zullen 50 sportkantines in het hele land een ontmoetingsplek worden voor 55-plussers uit de buurt. Verderop in deze wijkkrant leest u meer over dit fraaie initiatief. Zoals u ook meer kunt lezen over de nieuwe winkels in De Gaard, energiebesparing in de buurt, de verkiezingen voor het Europese Parlement en de laatste ecologische aanpassingen in de Veemarkt. En nog veel meer natuurlijk. Na de zomervakantie, begin september, verschijnt weer de jaarlijkse Speciale Editie. Die is niet alleen digitaal, maar ook op papier. En wordt ook nog eens huis-aan-huis bezorgd!

Veel leesplezier en een fijne zomer! Sander Ekstijn en Koert Bouwman

NIEUWS VAN winkelcentrum DE GAARD

Nu ook gefrituurde eend in De Gaard

Winkelcentrum De Gaard nadert langzaam maar zeker z'n voltooiing. Momenteel is het nog erg rommelig, maar winkeliers en klanten doen hun best om de tijdelijke bouwpuinhoop te accepteren.

Nieuw in De Gaard is het ***Kip Atelier*** van Johan van Doorn (35). Hij noemt zichzelf 'een luxe poelier': ,,Ik heb kippetjes, maar ook gefrituurde eend, wild en Frans gevogelte. Na de zomer ook biologisch. ''Johan komt uit Voordorp en heeft 2 jaar bij poeliersgroothandel De Groot gewerkt. Daar kreeg hij het idee van het Kip Atelier, dat sinds 3 weken aan de buitenkant van het winkelcentrum zit. ,,Ik werkte daarvoor in de bouw, maar door gehoorproblemen ging dat niet langer. Ik moest noodgedwongen een carrièreswitch maken en kwam in het poeliersbedrijf terecht. Mijn vrouw stond er helemaal achter dat we deze winkel begonnen en ze helpt mee in de zaak.'' Van Doorn zit nu nog een beetje in de bouwellende, maar hoopt over een week of drie echt te kunnen gaan draaien. ,,We zijn open tot 19:00 uur, zodat mensen na het werk hier een menuutje kunnen komen halen.''

Niet nieuw maar wel op een andere plek zitten Rene en Karen met hun ***Alexanderhoeve***. Deze speciaalzaak in kaas, noten en bijzondere wijnen is qua plek een paar meter opgeschoven en is nu de buurman van Albert Heijn. Rene: ,,Ik moet het van de voetjes hebben en dan zit ik hier goed. Hier komen veel mensen langs. Helemaal als straks aan de overkant ook nog het Kruidvat en de Etos openen. Deze winkel is breder en ruimer dan onze vorige. Alle producten komen nu beter tot hun recht.''

Bakkerij Neplenbroek is nauwelijks van plek veranderd en zit 'op de kop' van de vernieuwde De Gaard. De winkel is flink groter geworden en telt nu ook een koffiehoek met vijf grote tafels voor koffie-met-gebak. Zaterdag 25 mei ging de zaak open en genoten de mensen op het buitenterras (ook daar tafels) van live-muziek (zie foto), ijsjes en lekkere hapjes.

Partij van de Arbeid verslaat GroenLinks

De Partij van de Arbeid heeft in Voordorp en Veemarkt de meeste stemmen gekregen bij de Europese verkiezingen.

Net als bij de verkiezingen voor de provincie kon er ook deze keer op drie plekken gestemd worden: bij obs Voordorp (896 geldige stemmen), USV Hercules (595 geldige stemmen) en Sporting '70 (305 geldige stemmen). In de school en bij Hercules werd de PvdA de grootste, bij Sporting stond GroenLinks op nummer 1. In totaal kreeg de PvdA bij 'onze' drie stembureaus 446 stemmen en GroenLinks 419. Derde en vierde waren D66 (258 stemmen) en de VVD (210 stemmen). Alle deelnemende partijen veroverden stemmen in Voordorp en Veemarkt, behalve Jezus Leeft. Die scoorde drie keer de nul. Dat de PvdA de grootste is geworden bij de stembureaus van obs Voordorp en Hercules is best bijzonder. In de hele stad domineerde GroenLinks namelijk. Bij de 159 stembureaus in Utrecht kwam GroenLinks maar liefst 118 keer als de grootste partij uit de bus. De VVD scoorde 23 keer de top-positie (allemaal in Leidsche Rijn en Vleuten-De Meern) en de PvdA was 14 keer de grootste, waaronder dus obs Voordorp en Hercules. De opkomst was 50,8 procent in de hele stad Utrecht. In de buurten in Noordoost – waaronder Voordorp en Veemarkt – lag de opkomst met 60,2 procent beduidend hoger.

Lijst	Partij	obs Voordorp stemmen	USV Hercules stemmen	Sporting '70 stemmen
1	D66	106	82	70
2	CDA	39	39	12
3	PVV	6	11	2
4	VVD	85	76	49
5	SP	20	12	5
6	**PvdA**	**245**	**145**	**56**
7	CU+SGP	13	8	5
8	GL	216	136	67
9	PvdD	54	34	17
10	50Plus	15	7	2
11	JL	0	0	0
12	DENK	10	0	0
13	DeGr	2	0	0
14	FvD	54	28	10
15	vdR+PP	1	1	0
16	VOLT	30	16	10

Aanpak 'lastige' kruising

Er is midden april een (voor)gesprek geweest met een aantal mensen uit de buurt over de kruising Romerostraat – Sartreweg. Daarbij waren ook het wijkbureau, verkeerskundigen en de wijkagent aanwezig. Deze lastige situatie is niet zo maar 1-2-3 op te lossen, was de conclusie. Men moet namelijk ook rekening houden met de wensen van alle gebruikers.
Dit dan nog naast het water dat de Sartreweg uit elkaar houdt, de overgang van 50 naar 30km/u, de bus- en brandweerroute, de snelste route naar de NRU/A27 en het winkelcentrum als bestemming. Wel zijn een paar kleine verbeteringen aangedragen die de situatie mogelijk wat beter maken, zodat weggebruikers intuïtiever in de gaten hebben wat ze moeten doen. Er komt nog een vervolg.

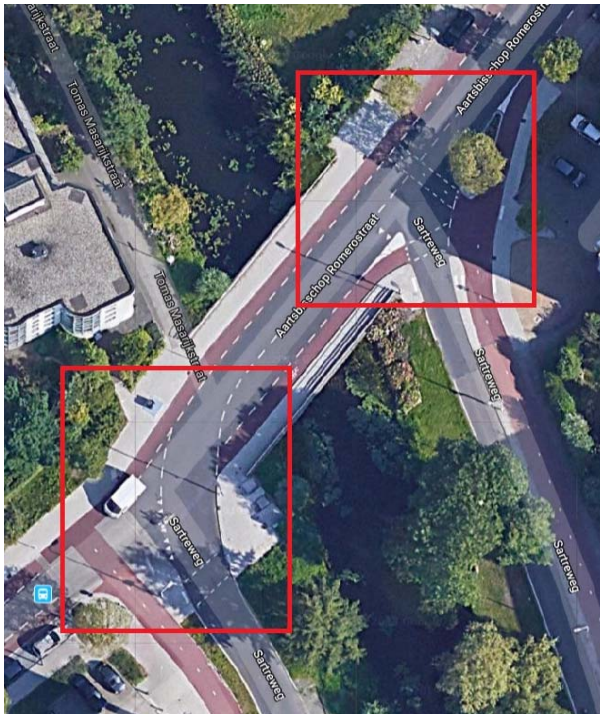

Nieuwe bushaltes

Er is gestart met het vervangen van 400 haltevoorzieningen en reclameborden (ze zijn al over de helft ondertussen) in de stad. De metalen banken maken plaats voor bamboe en op de nieuwe glazen wanden staat het logo van de gemeente Utrecht. Dat zijn de meest opvallende veranderingen. Maar er zijn er meer. De nieuwe haltes worden deels voorzien van een sedum (dat is een plantje dat gemakkelijk groeit) op het dak en zonnepanelen. Sommige krijgen op termijn ook een AED-apparaat of digitale schermen met reisinformatie (onbekend waar en wanneer exact). De reden voor de verandering is dat het contract met JCDecaux af liep. Dit bedrijf bekommerde zich ruim 30 jaar over de bushaltes. Nu is het de komende 15 jaar aan reclamebureau Limburg.

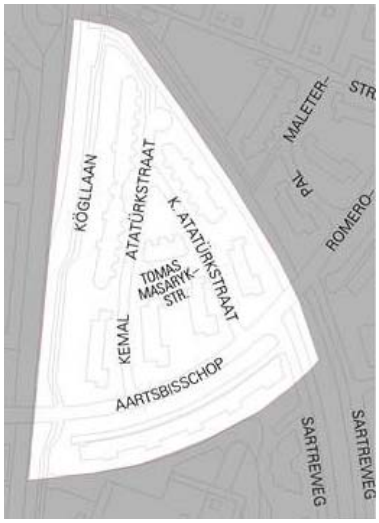

Parkeeroverlast Voordorp

De signalen over de parkeeroverlast uit Voordorp nemen toe. De invoering van betaald parkeren kan een oplossing zijn voor de hoge parkeerdruk. De procedure invoering betaald parkeren kan gestart worden wanneer uit een parkeerdrukmeting blijkt dat de parkeerdruk hoog is. De gemeente wil graag de bewoners die contact hebben gezocht met de gemeente informeren over de procedure en horen ook graag terug met welke aandachtspunten ze rekening moeten houden. Ze bekijken nog even of dit via mail of een gesprek gaat verlopen.

Snelle acties voor de Veemarkt

Uit de wijkschouw van januari 2019 kwamen voor de Veemarkt een aantal verbeteringen naar voren die snel en gemakkelijk gerealiseerd kunnen worden, zogenaamde quick wins. Daar is de werkgroep samen met de gemeente en in overleg met bewoners direct mee aan de slag gegaan. Een overzicht van de resultaten:

Ecologisch maaibeheer aan de waterzijde van sportcomplex Hercules

Ecologisch maaibeheer is belangrijk, want er woont een ijsvogel langs de waterkant! De werkgroep heeft samen met de stadsecoloog en de onderhoudsopzichter een ronde gemaakt langs dit deel van de wijk. Aanpassingen zijn afgesproken om de oevers ecologisch te beheren en om meer verbinding te maken met het buitengebied. Zelf geplante bomen (wilgen) blijken helaas de bloemenvegetatie te verstoren. Waar dat het geval is, zijn deze door de gemeente verwijderd.

Aanpassing huidige groenzone Ryelandstraat / Blaarkopstraat – Biltse Rading

Langs de Biltse Rading is bosplantsoen geplant om het zicht op de Biltse Rading te beperken en het benzinestation 'in te pakken'. Hier wordt nu ecologisch maaibeheer toegepast. Een strook gras wordt onderhouden voor recreatie.

Aanpassing groenzone trottoir Sartreweg aan 'Hortus, Deeltuin, Kashuis'

Na overleg met de bewoners en de gemeente komen er bredere groenstroken langs de Sartreweg (tot aan de brandweerkazerne). De groenstroken sluiten aan op het fietspad. De stoep wordt 2 meter breed (incl. afsluitbanden).
Bij de Hortus blijft deze 3,2 meter breed. Een aanvraag van bewoners voor fietsparkeervakken, ofwel 'nietjes', tussen de groenstroken, is nog in behandeling bij de gemeente.

http://veemarkt2020.nl/

Gemeenteraad bezoekt Veemarkt Burgerinitiatief Veemarkt 2020 gaat officieel van start

veemarkt2020

Op woensdagavond 19 juni komen leden van de gemeenteraad naar Veemarkt om kennis te maken met een aantal bijzondere projecten en bewonersinitiatieven.
Het programma start om 19:15 uur in tuinenpark van ATV De Pioniers waar een nieuw plein ruimte biedt voor ontmoetingen en activiteiten. Daar wordt ook Beter Thuis geïntroduceerd dat in Utrecht-Noordoost experimenten opzet om ouderen langer zelfstandig te laten wonen. In Veemarkt maken de deelnemers kennis met het Kashuis, een woonvorm in collectief particulier opdrachtgeverschap, de binnentuin van de Smaaktuin, het bewonersinitiatief Veemarkt2020 en tot slot Sporting '70 over de meerwaarde van een sportclub voor de buurt. Daar eindigt de avond om 21:00 uur met een borrel. ***Het meest spectaculair belooft de presentatie van Veemarkt2020 te worden. Om 20:00 uur verzamelen bewoners zich bij de Livarstraat waar de gemeenteraadsleden en andere deelnemers een verrassings-act wacht. Daarna presenteren leden van de verschillende werkgroepen hun plannen om van Veemarkt de wijk van de toekomst te maken gebaseerd op deelenergie (met een eigen energie-coöperatie), deelmobiliteit (elektrische auto's en fietsen), circulaire economie, vergroening, veilige en aantrekkelijke straten en samen bezig zijn met sporten en gezond eten.***

Status

Na maanden voorbereiding zal op 19 juni het Burgerinitiatief Veemarkt2020 ook officieel van start gaan. De initiatiefgroep streeft ernaar van de gemeente de status van een living lab te krijgen: de mogelijkheid om het project vrij van allerlei regels en bureaucratie verder te ontwikkelen. Belangrijk onderdeel daarvan zal de energietransitie zijn met als uitgangspunt dat Veemarkt uiteindelijk door te investeren in duurzame energie en mobiliteit geld gaat verdienen dat weer besteed kan worden aan verbetering van de wijk. Er zijn al zo'n 50 bewoners actief in de verschillende werkgroepen. ***Op woensdag 19 juni zijn bewoners, tuiniers, sporters en andere betrokkenen vanaf 19:00 uur welkom in tuinenpark van ATV De Pioniers. Wie een kop soep en een broodje mee wil eten, wordt verzocht zich tevoren aan te melden via noordoost@utrecht.nl***

De Derde helft voor 55-plussers start bij Hercules

Ingezonden

Hercules is op woensdag 10 juli de eerste sportvereniging in Nederland waar het project De Derde Helft van start gaat. De Derde Helft is een initiatief van het Nationaal Ouderen-fonds waarbij de sportkantine de ontmoetingsplek wordt voor 55-plussers uit de buurt.

Hercules organiseert vanaf 10 juli op woensdag- en vrijdagochtenden allerhande activiteiten voor deze doelgroep. Ook mensen die alleen een kopje koffie willen drinken of een praatje willen maken zijn van harte welkom. Voordorper Fons Visser, sinds ruim een jaar algemeen voorzitter van Hercules, heeft het initiatief genomen voor dit project. ,,Ik vind dat Hercules een centrale rol moet spelen in de buurt. Wij beschikken over een prachtig clubhuis, een sporthal en kunstgrasvelden, maar overdag worden die meestal niet gebruikt. Ik heb het Ouderenfonds benaderd en we kregen de kans als eerste met dit project aan de slag te gaan." Hercules werkt samen met BeterThuis, SportUtrecht en DOCK aan de realisatie van De Derde Helft.

Er is goed naar de wensen van 55-plussers geluisterd. ,,We hebben na een inspraakmiddag met buurtbewoners en welzijnsorganisaties een programma opgesteld dat iedereen iets biedt. Ook mensen die niet van sport houden kunnen terecht. Behalve bewegen kwamen ook zingen, yoga, sjoelen, oud-Hollandse spelletjes en een leestafel op de verlanglijst van omwonenden."

Vriendenloterij

Tijdens het twee jaar durende project is het doel dat De Derde Helft landelijk in 50 sportkantines van start gaat en dat 2500 55-plussers kennismaken met het project, dat financieel wordt gesteund door De Vriendenloterij. Meedoen is het belangrijkste thema van De Derde Helft en het uiteindelijke doel is dat de actievelingen zich zo thuis voelen bij de vereniging, dat ze de handen uit de mouwen willen steken als vrijwilliger.
De start van De Derde Helft bij Hercules op woensdag 10 juli belooft een gezellig spektakel te worden. ,,Wethouder Maarten van Ooijen was meteen enthousiast toen hij van dit project hoorde," zegt Visser, ,,en zegde zijn komst meteen toe. De officiële opening wordt in elk geval verricht door iemand van naam en faam die de doelgroep aanspreekt."

Meer informatie
Het volledige programma voor woensdag 10 juli en meer details over De Derde Helft bij Hercules staan de komende weken op de websites www.ouderenfonds.nl en www.usvhercules.nl. Hercules-voorzitter Fons Visser is ook graag bereid meer informatie te verstrekken. Zijn emailadres is fonsv@xs4all.nl

Expositie schilderclub op Ons Buiten succes

Ingezonden

Iedere dinsdagmiddag komen de leden van de schildersclub Ons Buitenkunst bijeen om elkaar te inspireren bij het verbeelden van wat hen beroert en bezighoudt. Op 4 en 5 mei exposeerden veertien mensen hun werk. Zeker honderd mensen bezochten het tuinenpark Ons Buiten en waren enthousiast over de kwaliteit en diversiteit van het getoonde werk. Een deelnemer met keramiek was bijzonder in trek.

Gemeente geeft cijfers en resultaten

Utrecht werkt aan een klimaat neutrale stad.
De gemeente heeft een brede aanpak gericht op energie besparen en opwekken. Ze werkt hierbij nauw samen met inwoners, netbeheerders, bedrijven en organisaties. Utrecht ontwikkelde samen met willekeurig gekozen inwoners het energiebeleid voor de stad. U kunt op onderstaande link (bij resultaten) doorklikken naar het Duurzaamheidsverslag 2018 en De energie van de stad 2018. In deze laatste vindt u op pagina 20 nog een leuke bijdrage uit Voordorp.
www.utrecht.nl/wonen-en-leven/duurzame-stad/energie/uitvoering-energiebeleid-en-resultaten/

In onze groeiende stad gaat het met de meeste inwoners goed. Dit tonen de cijfers in de nieuwe editie van de Utrecht Monitor aan. De Utrecht Monitor maakt een dwarsdoorsnede van de stad en laat met cijfers en trends zien hoe de stad ervoor staat https://www.utrecht-monitor.nl/ .
Meer cijfers over de stad, wijk of buurt kunt u vinden op https://wistudata.nl/ .

Ingezonden

Een ‘nul op de meter woning’ zonder extra kosten? Kan dat? Ja dus. Dat kan zelfs in een bijna 30 jaar oud rijtjeshuis in Voordorp, zo laten Dylan en Betina zien.

Zij lieten begin 2019 hun voormalige huurwoning aan de Augusto Sandinostraat ombouwen naar een woning met driedubbel glas (HR+++), 21 zonnepanelen en een warmtepomp met lage temperatuur radiatoren. En financieel gaan ze er niet op achteruit. Sterker nog, Betina en Dylan ‘verdienen’ nu 30 euro per maand.

Wat was jullie doel?

,,Wij hebben dit huis in 2014 gekocht en verbouwd, met een nieuwe badkamer, keuken en dakkapel. In augustus 2018 kwamen de plannen om ook ons huis te verduurzamen. Eigenlijk kwam dat voort uit economische- en comfortmotieven, met als grote plus dat het ook nog duurzaam kon worden.”

Hoe hebben jullie dat aangepakt?

Dylan: ,,Ik had altijd al interesse in zonnepanelen. Ik heb me goed ingelezen en adviezen gevraagd om mij heen en over leveranciers op een forum. Wij hebben meerdere offertes aangevraagd, leveranciers over de vloer gehad. Uiteindelijk kwam de keuze uit bij een leverancier die aansloot bij onze eigen ideeën en die een positieve referentie heeft.”

Hoe zijn jullie lasten verandert?

,,Wij hadden eerst een energierekening van 120 euro per maand. Om de verduurzamingplannen te financieren hebben wij de hypotheek aangepast en betalen we nu 120 euro extra aan hypotheek en waarschijnlijk niets meer aan energie. Als we de verduurzaming niet hadden gedaan waren we nu, door de energietariefsverhoging van 1 januari 2019, 150 euro per maand kwijt geweest.”

Zijn jullie tevreden met het resultaat?

Betina: ,,We zijn er heel blij mee. Het comfort van HR+++ glas is enorm. De hogere kozijnen brengen meer licht in de woning en het uiterlijk is veel mooier. In de koude maanden bleef de warmte merkbaar aanwezig in ons huis. En heel leuk: zelfs in de winter met weinig zon loopt onze elektriciteitsmeter nog achteruit. We hoeven niets in ons leven aan te passen, we kunnen gewoon alles blijven doen.”

Wat hebben jullie gedaan om mogelijk overlast van de zonnepanelen en warmtepomp te minimaliseren voor de buren?

,,Van tevoren hebben wij de buren geïnformeerd en als extra hebben wij de warmtepomp geïsoleerd om geluidsoverlast zoveel mogelijk te beperken. Het geluid binnen is nu vergelijkbaar met dat van een koelkast. Het aanzicht van de zonnepanelen op de schuur gaan we nog verfraaien met groen, want dat kan wel wat mooier dan het nu is.”

Hebben jullie nog een advies voor geïnteresseerden die ook willen verduurzamen?

,,Lees je goed in en vraag mensen in je omgeving voor informatie en referenties.”

Mogen mensen met vragen met jullie contact op nemen?

,,Ja natuurlijk!” Voor meer informatie dylan.drost@gmail.com

Ingezonden

E-Golf blijft nog een jaartje in Veemarkt

Wie weet is dit de volgende generatie deelauto in de wijk (VW ID.3 1st)

De Testrijders e-Golf is alweer bijna een jaar op de Veemarkt gestationeerd. Best wel veel wijkgenoten en andere geïnteresseerden hebben kunnen genieten van deze fijne, snelle, geruisloze en comfortabele auto. Tijdens zo'n rit wordt het ook duidelijk dat je letterlijk alle kanten op kan met een elektrische auto: de camping, de zee of gewoon voor zaken een ritje maken! Ook is het goed om te zien dat in zowel Voordorp als Veemarkt steeds meer elektrische auto's te vinden zijn! Ons bevalt deze auto zo goed dat we 'm een jaartje langer mogen houden! Mocht je interesse hebben in een ritje, of heb je gewoon een auto nodig? Neem dan even contact op via https://bit.ly/2zUwvYg.

Buurtstroom update

Het zonnestroom project op basisschool De Wissel was met zijn 120 panelen in 2 weken uitverkocht. De installatie door Groenpand zal binnenkort starten. Had u toch ‘zelf’ zonnepanelen willen hebben, maar was u net te laat voor dit project? Niet getreurd, want binnenkort komt Griftkwartier 3 bij de Blieckstraat in de aanbieding.

Ter informatie: het project Griftkwartier 1 aan de Dekhuyzenstraat nadert de voltooiing van zijn eerste productiejaar. Er was verwacht 49.000kWh/jaar met de 210 panelen, maar de teller lijkt uit te gaan komen op 53.600kWh. Griftkwartier 2 aan de Hekmeijerstraat zit nu al op 29.000kWh vanaf september, ook daar was verwacht 49.000kWh/jaar.

Het was dus een goed zonnig jaar!

Buurtstroom Energie-U

Geeft jouw buurt nieuwe energie!

Er is de afgelopen maanden zoveel gebeurd, dat het lastig is een keuze te maken wat de meeste impact op mij heeft gehad. Op eigen initiatief heb ik de opleiding Energie Prestatie Adviseur gevolgd en nu ben ik net gevraagd om een nieuwe opleiding Duurzaamheidsregisseur te gaan volgen. Tevens ga ik als Energiecoach binnenkort bij huurders langs. De perfecte weg om van mijn uit de hand gelopen hobby een professionele bezigheid te gaan maken. Wat ik graag wilde, lijkt gewoon te gaan lukken. Ik ben ook al bij de Kamer van Koophandel geweest. Het idee is om mensen te helpen bij verduurzaming van hun woning.

Met de kennis van de opleidingen ben ik opnieuw gaan kijken naar mijn eigen appartement. Welke maatregelen hebben het meeste effect? Ieder huishouden heeft zijn eigen manier van energieverbruik. Maar hoe groot zijn de verschillen tussen huishoudens dan in de praktijk?
Bij STEDIN (onze netbeheerder) kun je openbare data opvragen over het gemiddelde energieverbruik in je postcodegebied per jaar. Ook van voorgaande jaren om een trend te kunnen ontdekken.

Als experiment wilde ik dit graag eens weten van onze appartementen (die met die turquoise kolommen aan de Romerostraat – 140 appartementen totaal). Op basis van de huidige tarieven en mijn eigen verbruik van 1400kWh/jaar elektra en zonder gas kon ik bepalen dat de gemiddelde (bruto) energierekening voor al mijn buren per jaar ruim 1000 euro hoger ligt dan die van mijzelf!

Ik viel echt van mijn stoel, want zo'n groot verschil had ik totaal niet verwacht. En deze verbruiken zijn landelijk gezien best 'normaal' voor dit type woning. Je kunt dit natuurlijk aan je energieleverancier blijven uitgeven, maar je kunt ook gaan investeren in je eigen huis. Dan ligt er voor deze complexen potentieel 150.000 euro (per jaar!) klaar om te gaan verduurzamen. Dat is geen klein bier. Zo betaalt die energietransitie zichzelf grotendeels terug. Ga eens kijken naar uw data (en start met besparen)...

STEDIN openbare data 2019 (over 2018)

Postcode	HuisNr's	kWh/jaar	M3/jaar
3573AG	145-169	1743	765
3573AH	171-193	1833	823
3573AJ	195-237	2092	750
3573AK	239-269	1732	772
3573AL	271-305	2072	893
3573AM	307-329	1510	845
3573AN	331-377	2056	801
3573AP	379-423	2063	843
Gemiddeld		1933	811

www.stedin.net/zakelijk/open-data/verbruiksgegevens

Ingezonden

Voortuin staat er weer fris en fleurig bij

Ja, ook in onze buurtmoestuin is het groen de grond uitgeschoten. En zo staat de buurtmoestuin er fris en fleurig bij. Op de meewerkdag van mei zijn er ook weer nieuwe plantjes de grond in gegaan, dus de Voortuin blijft groeien en bloeien. In de voorbereidingsgroep hebben we helaas wat minder bezetting door mantelzorg, drukke opleiding, gebroken been, etc. Dat betekent dat we de extra klussen zoals het waterproject en het voorbereiden van de GroenmoetjeDoen!-dag even stil hebben moeten leggen. Maar gelukkig heeft de tuin er niet onder te lijden, de andere tuinders zetten hun beste beentje voor. En kwamen er ook nieuwe groene vingers zich melden op de meewerkdag! Heb je zin om je hoofd leeg te maken en lekker in de aarde te wroeten? Of iets anders te doen voor de buurtmoestuin? Meld je via info@devoortuininvoordorp.nl aan of kom langs op één van de meewerkdagen.

Ingezonden

Koor doet opera King Arthur

Het Stadhuiskoor Utrecht treedt op met de opera King Arthur van Henry Purcell op zaterdag 6 juli in de Tuindorpkerk Utrecht. King Arthur is een bijzonder en prachtig muziekstuk, dat niet vaak uitgevoerd wordt. Omdat het Stadhuis-koor haar tienjarig jubileum viert in 2019, wil zij met diverse uitvoeringen Utrechters laten horen hoe mooi en leuk een opera kan zijn. Het grote jubileumconcert in de Tuindorpkerk is verrijkt met professionele solisten en een orkest. Aan het Stadhuiskoor nemen ambtenaren van de gemeente Utrecht deel, die graag naar buiten willen treden om via muziek contact te maken met de bewoners waarvoor zij werken. De opera begint om 20.00 uur in de Tuindorpkerk aan de Professor Suringarlaan 1. De toegang is 12,50 euro met U-pas 7,50 euro en in de voorverkoop 10 euro via sytse.koopmans@gmail.com

Ingezonden

Bridgen in de Jeruzalemkerk

Bridgen in een gezellige en gemoedelijke omgeving? Dat kan elke woensdagmiddag van 13.30 tot 16.45 uur in de Jeruzalemkerk bij het winkelcentrum De Gaard. Belangstelling of wilt u meer informatie? Bel 030-2735921 of 030-8795156. U kunt ook op proef een keer meespelen. Dan vooraf even aanmelden.
We starten op woensdag 4 september 2019.

Nieuw leven op dierenweide van Ons Buiten

TUINENPARK Ons Buiten

Dat het voorjaar nieuw leven brengt, is ook op de dierenweide goed te zien. Dankzij de vele donaties is er weer een kudde van negen cavia's opgebouwd. Als de zon schijnt, komen ze meestal aan het eind van de middag naar buiten om lekker te grazen in het grasveld. Op de weide zijn er twee nieuwe roodkopganzen bijgekomen. Erg mooie vogels, die van oorsprong uit Zuid-Amerika komen. Er leeft nog een grote groep op de Falkland-eilanden. En in het clubgebouw van Ons Buiten zijn in de broedmachine twaalf van de achttien eieren uitgekomen. De kuikens zijn overgeplaatst naar een opfokbak waar ze voer en warmte vinden. Ze groeien als kool. Iedereen die langs het clubgebouw loopt, kan ze bekijken. Begin juni verhuizen ze naar een veilig plekje op de dierenweide. Nieuw leven is er ook bij de vrijwilligers. Er hebben zich twee nieuwe buurtbewoners uit Voordorp gemeld. Welkom Tjitske en Maud.

Niet zo klagen svp als wegwerkers gewoon hun werk doen!

Ingezonden

Beste buurtgenoten,

Onlangs is er nieuw asfalt op de Aartsbisschop Romerostraat aangebracht. Met veel bewondering heb ik gekeken naar de manier waarop de mensen van diverse bedrijven dag en nacht als een geoliede machine samenwerkten om de weg opnieuw rijklaar te maken.

De verschillende fases van frezen, asfalteren en belijnen werden doorlopen. Ook de verkeersregelaar stond tot in de late uren en enkele keren in de regen mensen te woord die via een omweg de wijk in en uit moesten. Een pendelbus reed de passagiers van het eindpunt van de Romerostraat naar de Veemarkt om de aansluiting op bus 7 te halen. Perfect! Onze kinderen konden tussendoor op een glad en autovrij wegdek naar hartenlust skaten. Het resultaat is mooi. We kunnen er weer heel wat jaren tegen!

Ik was vol ongeloof en teleurstelling toen ik van de coördinator van dit project hoorde dat hij erg veel gebeld en gemaild was door mensen met klachten over lawaai en overlast. Er is geen enkel compliment gemaakt. Ondanks de goede en tijdige communicatie en een mooi resultaat, maken mensen zich blijkbaar druk om een nacht lawaai, stank of het niet voor je huis kunnen parkeren van de auto. Ik vind dat verwend en naar gedrag.

Als we wat vaker complimenten zouden maken en we wat minder zouden klagen, hebben we het denk ik een stuk leuker met elkaar.

Charlotte Alewijnse

Sporten Voor Je Deur

Ingezonden

Sporten Voor Je Deur Is op zoek naar enthousiaste sporters die houden van buiten sporten! Elke week op zaterdag van 09.00 tot 10.00 uur is er een sportieve Bootcamp in het Voorveldsepolder park! Wij komen dus onze les geven in uw buurt! Wat is er leuker dan samen fitter & sterker worden? Probeer het eens met een gratis laagdrempelige proefles!

In totaal geeft Sporten Voor je Deur ruim 30 trainingen op meerdere locaties in Utrecht & Gelderland. Van bootcamp, 50+ bootcamp, hiit (high Intensity Training), kickboksen tot yoga & pilates. Mocht je dit lezen en in een andere wijk willen sporten, kijk dan gerust in onze online agenda voor alle lessen via de volgende link: https://www.sportenvoorjedeur.nl/agenda/.

Wijkraad Noordoost zoekt leden

Ingezonden

De wijkraad van Utrecht-Noordoost kan wel wat vers bloed gebruiken. Woont, werkt of bent u bezig in een van de volgende buurten: Vogelenbuurt, Tuinwijk, Lauwerecht, Staatsliedenbuurt, Wittevrouwen, Zeeheldenbuurt, Huizingabuurt, Tuindorp, Tuindorp Oost, Voordorp of Veemarkt? Kom dan langs of bel en laten we even praten! Graag uw inbreng. Thema´s zijn verkeer, groen, veiligheid, eenzaamheid, langdurige werkloosheid, armoede, schuldsanering, energietransitie. Wellicht weet u nog meer thema´s. Wij willen representatief en inclusief zijn. Wilt u liever bij een kleine themawerkgroep of buurtcomité aansluiten? Mail of bel: Christian Naethuys, voorzitter. 06 84 80 32 19, c.naethuys@gmail.com Website: http://www.wijkraadnoordoost.nl/

Ingezonden

Speciale Wandel- en fietskaart Noorderpark De Bilt 2019

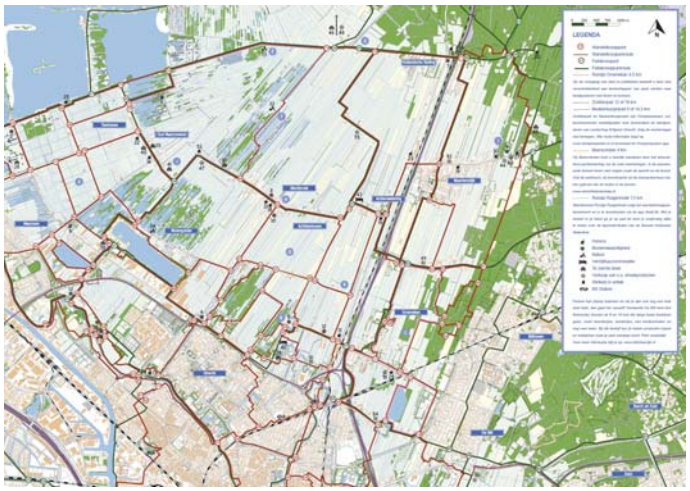

Op deze kaart zijn fiets- en wandelknooppunten aangegeven alsmede zaken die recreatie aangenaam maken in dit mooie gebied. De kaart is te vinden op onderstaande website en is op diverse plekken te verkrijgen (restaurants, station Hollandsche Rading, boerderijwinkels etc.).
www.anvnoorderpark.nl/Natuur_en_landschap/Gebiedspromotiekaart%202019%20totaal.pdf

Ingezonden

Boefjes van de Regenboog

De groepen 1-2 van basisschool De Regenboog hebben drie weken aan het thema 'Museum' uit de methode Kleuterplein gewerkt. Ze zijn het thema gestart met een rondje door de wijk waar ze diverse kunstwerken uit Tuindorp-Oost hebben bekeken. In de eerste week is er een kunstenaar op school geweest. De kinderen hebben in de klassen geleerd over diverse kunstenaars. Onder andere Kandinsky, Picasso en Mondriaan zijn aan bod gekomen. Het thema is afgesloten met een expositie in de klas.

Ingezonden

Festival Tweetakt op Fort Ruigenhoek nog t/m 16 juni

Festival Tweetakt in Utrecht is een kunstenfestival voor iedereen! Met theater- en dansvoorstellingen, muziekoptredens, beeldende kunst, interactieve installaties en meer. Door jonge talenten en ervaren makers, uit Utrecht, uit Nederland en België, maar ook van ver daarbuiten. En geschikt voor alle leeftijden, van kleuters tot jongeren tot opa en oma.
Check voor meer festivalinformatie https://tweetakt.nl/

Ingezonden

Biltse Grift doet voorjaars schoonmaak

Onze tuin was sinds het mooie weer een jungle geworden. Binnenkort hebben we een barbecue en wilden we het allemaal netjes hebben. Toen heeft een van onze studentes het voortouw genomen en georganiseerd dat we de tuin zouden doen.
We zijn met de voortuin begonnen. En toen hadden we bedacht dat we in groepjes wilden werken. Dat een groepje per dag in de tuin zou werken. We hebben zo veel met elkaar verzet.
Binnenkort gaan we ook met de achtertuin beginnen en het doel is: Voor de barbecue alles spic en span te hebben. Op naar een mooie zomer!

Gras wordt kunstgras

Op de sportvelden bij USV Hercules en Sporting '70 gaat een aantal veranderingen plaatsvinden. De gemeente zet voor beide clubs gras om in een kunstgrasveld en er wordt een kunstgrasveld opgeknapt. Hierin zal ook een cricketpitch wordt opgenomen.

De clubs zelf regelen twee nieuwe lichtmasten en bekijken of de bestaande lichtmasten naar LED om te zetten zijn. Daardoor komt er meer speeltijd beschikbaar en kan ook nog op energie bespaard worden. Begin april was er een inloopavond om de meningen te peilen over een nieuwe sporthal in de buurt (op sportpark Voordorp of op sportpark De Berekuil). Alle teksten van de flipovers zijn net gemaild naar de bezoekers van die inloop. De hal kan gebruikt worden voor bijna alle binnensporten en is ook geschikt voor het bewegingsonderwijs. Recent heeft VV Voorwaarts aangegeven niet meer mee te willen dingen naar de realisatie van de sporthal. Het onderzoek naar een plek loopt nog wel verder. Na de zomer komt er meer informatie over de voortgang en de afwegingen.

Zoddenwandeling door prachtige (boeren)natuur

Ingezonden

De zomerse zoddenwandeling van de Agrarische Natuurvereniging Noorderpark is dit jaar op vrijdag 28 juni 's avonds. Het vertrek is om 19.00 u vanaf het parkeerterrein bij het Bert Bospad ter hoogte van Kerkdijk 78, Westbroek. Het is beslist een bijzondere ervaring om eens een keer in zo'n "deinend" moeras te lopen vlakbij uw eigen woonomgeving! De wandeling wordt begeleid door Bert van der Tol en Co Baas. De ANV zoddenwandeling is een traditie die we voortzetten in herinnering aan Henk van Zijtveld, die hiervoor het initiatief heeft genomen. Aanmelden is gewenst en kan via aanmelden@anvnoorderpark.nl.

Deelname is gratis voor leden van de vereniging, niet-leden betalen 2,50 euro. Parkeren kan op het parkeerterrein bij het informatiebord bij de ingang van het Bert Bospad. Trek bij voorkeur waterdicht schoeisel aan. Na afloop koffie drinken en napraten.

Zelf groente oogsten in Groenekan

Ingezonden

Het gevoel van een eigen moestuin, maar zonder al dat vele werk! Dat kan in Groenekan, bij de biologische Zelfoogsttuin Kansrijk. Het hele seizoen (van half mei tot half februari) kun je elke week groenten oogsten en in de zomer ook rood fruit. Heel gevarieerd.

Marijke van Zoelen is in september 2018 lid geworden. Eerst om het een paar maanden uit te proberen. Ze werd steeds enthousiaster. ,,Ik heb tot eind februari kunnen oogsten! Ik stond versteld van de variatie: wortelen, bloemkool, broccoli, radijs, sla, courgette, snijbiet, bieten, witte kool, rode kool, palmkool, mais en later spruiten, aardappelen (verschillende soorten) en boerenkool. En ook pompoen, uien en verschillende kruiden. Op dit moment kun je sla, pluksla, radijs, raapsteel en bieslook oogsten."
Elke week verse groenten, 10 minuten fietsen vanuit Voordorp/Veemarkt en tegen een zeer schappelijke prijs. Nu is het 300 euro per oogstaandeel voor het hele seizoen. ,,Ik beveel het van harte aan" zegt Marijke.

www.tuinkansrijk.nl

Beter Thuis De Buurtcaravan komt bij u langs!

Ingezonden

Beter Thuis is een initiatief van De Buurtteams in samenwerking met DOCK en zet zich samen met de bewoners in de wijk in voor het beter, prettiger en vitaler ouder worden in de wijken in Noordoost-Utrecht. Deze zomer komt Beter Thuis met de Buurtcaravan bij u in de buurt om met een gevarieerd programma mensen uit de buurt op een laagdrempelige manier met elkaar in contact te brengen. Bij de buurtcaravan kan iedereen terecht voor een hapje en een drankje op het gezellige terras voor de caravan. Daarnaast willen we bewoners uit de wijk uitnodigen om mee te doen en aan te geven wat u zou willen delen met de wijk.
Dit kan zijn: Kennis (werkervaring / levenservaring / hobby / passie), creatieve talenten, kookkunsten of muzikale talenten.
Wat we in ieder geval gaan doen vanuit de caravan: levende bibliotheek, proeverij, wijkwijzer Noordoost (informatiepunt) en workshops rondom het thema vitaliteit. Ook willen we buurtverenigingen oproepen om na te denken of er geplande activiteiten zijn die zouden kunnen aansluiten bij de buurtcaravan.

Agenda

9 juni: Meewerkdag Voortuin 11-13u (ook op 14 juli & 11 augustus)
16 juni: GroenmoetjeDoen!-dag
15-22 juni: Duurzame Week
9+10+16 juni: Tweetakt - Fort Ruigenhoek
19 juni: Gemeenteraad in de wijk - Veemarkt
28 juni: ANV Zoddenwandeling
6 juli: Opera King Arthur - Tuindorpkerk
10 juli: Start Derde Helft - USV Hercules
19-21 juli: Buurtcamping - Griftpark
19 juli: Buurtdiner - BC De Leeuw
13+15 augustus: Buurtcaravan 10-14u
31 augustus: Talentenshow - Veemarkt open!

COLOFON

Voordorp Vooruit: www.voordorpvooruit.nl
Email: voordorpvooruit@casema.nl
Facebook: www.facebook.com/voordorpvooruit

Aan dit nummer werkten mee:
Aard de Kruijf, Maurice van Lieshout, Christian Engelen, Annemieke Roestenberg, Michiel Zweers, Karin de Jonge, Frans van den Berg, Leo Lentz, Diny Verwaayen, Annet van den Akker, Charlotte Alewijnse, Reilif Bonse, Christian Naethuys, Marijke van Zoelen, Marije Schaaf, Antoinette Spelbos, Fons Visser, Ankelien Barkman, Adriana Oliehoek, Koert Bouwman en Sander Ekstijn.

Volgend nummer:
Sluitingsdatum kopij: 25 augustus 2019
(verschijndatum internet 1 september 2019)
(verschijndatum drukwerk 11 september 2019)

De redactie stelt zich niet verantwoordelijk voor de inhoud van ingezonden stukken.