JAARGANG 16, NUMMER 2, april 2019
www.voordorpvooruit.nl
78

VOORUIT! BUURTKRANT VOORDORP VEEMARKT

Van de redactie

Even let je niet op en het is alweer lente. De halfbakken winter ligt inmiddels ver achter ons en Pasen staat voor de deur. Dat is ook te merken aan de aangekondigde tuinwandelingen, vogelexcursies en -wandelingen in onze buurten. We willen naar buiten! Want bewoners van Veemarkt en Voordorp houden van groen, duurzaam en beweging. Een derde stemde bij de laatste verkiezingen op GroenLinks en dat is te merken aan de activiteiten in onze buurten. Los van de buitenactiviteiten is er veel belangstelling voor de aankomende energietransitie. In deze aflevering van de buurtkrant komt u daar tal van voorbeelden tegen: nieuwe groenstroken, aardgasvrij, energiefoto's en nog veel meer.

Veel leesplezier! Sander Ekstijn en Koert Bouwman

NIEUWS VAN winkelcentrum DE GAARD

Veel glas en licht in winkelcentrum De Gaard

We blijven het roepen: wat gaat het snel...

Maar voor sommigen – met die bouwobstakels – nog niet snel genoeg. Toch kunnen we alweer boodschappen doen in de nieuwe AH en bij een aantal andere nieuwe winkels.

Duidelijk is inmiddels hoe de nieuwe passage eruit komt te zien: veel glas en licht, maar ook een stuk dicht omdat het vroeger soms erg warm en benauwd kon worden. Aan de kant van de oude AH komt het nieuwe restaurant Buurten. Daarvan komt de gevel een stuk verder op het oude pleintje te liggen.

Uniek Tweewielers is na twee tussenstations eindelijk geland. Lekker aan de buitenkant en vanaf de Kapteynlaan niet te missen. Aan die kant moet de komende maand nog een hoop gebeuren. Vooral op het belangrijke parkeerterrein, dat straks met een soort 'rode loper' verbonden zal worden met de nieuwe passage. Die rode loper zorgt dat je veilig kunt oversteken naar het winkelcentrum.

Veilig de wijk uit

In editie 3 van afgelopen jaar maakte wij melding van onveilige (voorrang)situaties op de verkeerspleinen in de buurt. Op het Kardinaal Alfrinkplein is er sinds kort een gewijzigde voorrang. Deze is natuurlijk alleen geldig als de verkeerlichten niet werken. In de nieuwe situatie heeft het (auto)verkeer op de rotonde voorrang gekregen. Voorheen had officieel verkeer van rechts voorrang, maar lang niet iedereen wist dit, kon dit niet snel genoeg inschatten of hield zich er gewoon niet aan... Best gevaarlijk dus! Nu is het even afwachten of de nieuwe situatie verbetering brengt, maar het ziet er logischer en duidelijker uit.

GroenLinks ook hier veruit de grootste

Net als in bijna de hele stad is GroenLinks in Voordorp en Veemarkt de grootste partij geworden bij de verkiezingen voor de Provinciale Staten. In 'onze' stembureaus was GL met meer dan 30 procent van de stemmen (in totaal 676) veruit de grootste. D66 (met 382 stemmen) en de VVD (met 291 stemmen) volgden op ruime afstand.
Het was woensdag 20 maart de eerste keer dat er drie stembureaus open waren in onze buurten. De traditionele stemplekken obs Voordorp en Hercules waren – speciaal voor de inwoners van Veemarkt - uitgebreid met een stembureau bij Sporting '70. Het stemgedrag op de nieuwe plek week niet veel af van de andere twee. Wel opvallend: de PVV kreeg bij Sporting slechts twee stemmen en DENK nul. Dat GroenLinks en D66 zo hoog scoorden bij de 161 stembureaus in Utrecht heeft volgens de Utrechtse geograaf Josse de Voogd te maken met het hoge opleidingsniveau in de stad. ,,Je ziet dat het stemgedrag steeds meer gerelateerd is aan opleidingsniveau, waar dat vroeger meer om inkomen ging,'' aldus De Voogd in het AD.

Lijst-nummer	Partij	USV Hercules	OBS Voordorp	Sporting '70
1	VVD	111	127	53
2	D66	149	145	88
3	CDA	39	41	8
4	PvdA	74	144	37
5	PVV	21	33	2
6	SP	24	35	11
7	**GL**	**245**	**311**	**120**
8	CU	25	26	14
9	PvdD	50	66	22
10	SGP	1	4	0
11	50PLUS	12	17	2
12	DENK	5	11	0
13	U26	7	5	0
14	FvD	50	72	14

Ingezonden

Tandartspraktijk Veemarkt is ook op zaterdagmorgen open

Aan de Livarstraat, op de grens tussen Voordorp en Veemarkt, opende in februari een nieuwe tandartspraktijk. Alle tandheelkundige zorg wordt er verleend. Tandartsen Isis Bons en Chawan Gareb zeggen: bij ons staat de patiënt centraal.

,,Mensen, en zeker kinderen, vinden het fijn om elke keer door dezelfde tandarts of mondhygiënist gezien te worden," zegt Isis. ,,Daar zorgen we dus voor. Wij willen onze patiënten behandelen zoals we zelf behandeld willen worden," vult Chawan aan. ,,Wij werken op basis van de filosofie: preventie voorkomt behandeling. We helpen je met praktische preventieve tips om jouw mond in topconditie te houden," aldus Chawan. De praktijk is door de weeks ook 's avonds geopend en in het weekend op zaterdagochtend! Zie ook http://tandartspraktijkveemarkt.nl

Ingezonden

Lentekriebels

De lente hangt voelbaar in de lucht en alle planten en bomen komen weer langzaam tot leven. Ook in onze buurtmoestuin De Voortuin zijn we klaar voor een nieuw tuinseizoen! De afgelopen meewerkdagen hebben we mest over de grond verdeeld, fruitbomen gesnoeid en meer van dat soort winterklussen gedaan.

Op de volgende meewerkdag, zondag 14 april, gaan de eerste plantjes er in. Mocht je groene lentekriebels krijgen, van harte welkom dus om mee te komen helpen!
Ook op ander gebied kriebelt het bij ons…Door de warme zomer van 2018 zijn we aan het kijken naar wateroplossingen. Onze gedachten gaan uit naar regentonnen, zodat we niet steeds op en neer naar de sloot hoeven lopen. Verder dromen we over een soort waterkunstwerk. Want Voordorp heeft nog geen kunstwerk en hoe mooi zou het zijn om de schoonheid van kunst te combineren met het praktische nut van water. Het wijkbureau denkt hier ook goed in mee, evenals andere tuinparken in de wijk. Leuk te zien dat er zoveel samenwerking mogelijk is in de wijk.
Op dus naar een mooi Voortuinseizoen! Voel je welkom om een keer te komen kijken of mee te helpen. Dan kan altijd elke tweede zondag van de maand, steeds van 11.00 tot 13.00 uur.
Heb je nog vragen? **info@devoortuininvoordorp.nl**

Veemarkt krijgt zijn eigen 'Groene Golf'

Vergroening is een belangrijk thema voor Veemarkters: er is animo voor 161 geveltuintjes en maar liefst 3.847 m2 (bijna een voetbalveld) groen dak. De werkgroep Groen en Blauw is inmiddels in gesprek met de gemeente om de randen van de wijk groener te maken en vriendelijker in te richten voor vogels, insecten en vlinders. Het is de bedoeling dat er bij de Sartreweg, ter hoogte van de Deeltuin, Hortus en Kavel A, een bredere groenstrook komt. Er is een gesprek gestart om wat wildere begroeiing aan de waterkanten toe te passen. Met Superlofts (Bouwblok Y) is afgestemd over het braakliggende stuk bij de rotonde en er wordt gedacht over een tiny forest aan de zijde van de Biltse Rading. Tuinhof (bouwblok F) is ondertussen een eigen project gestart met vergroening. Dat het maar een mooie, groene zomer mag worden!

veemarkt2020

Aanvraag Groene Golf team van gemeente Utrecht voor veemarkt2020

Er wordt samen met de gemeente een aanvraag voorbereid voor het Groene Golf team. In dat team zitten onder meer programma-directeuren van de gemeente die kunnen helpen met de doorstroming van projecten. Daar hoort bij dat veemarkt2020 op korte termijn gaat formaliseren en bijvoorbeeld een eigen bestuur krijgt. Achter de schermen wordt hier druk aan gewerkt.
http://veemarkt2020.nl/

Ingezonden

Tuinenwandeling Ons Buiten en De Pioniers

Op zaterdag 18 mei organiseert de Activiteitencommissie Voordorp Veemarkt een wandeling langs enkele bijzondere tuinen in de tuinenparken Ons Buiten en De Pioniers.

De deelnemers zullen in kleine groepen in beide parken drie tuinen bezoeken en daar ontvangen worden door de eigenaren die vertellen wat er bijzonder is aan hun tuin, hoe ze die aangelegd hebben en hoe ze die onderhouden. Daaraan vooraf gaat een korte inleiding over beide parken in het clubgebouw van Ons Buiten.
De middag begint om 15.00 uur en wordt omstreeks 17.00 uur afgesloten met een borrel.
Het definitieve programma wordt op 1 mei gepubliceerd op www.onsbuitenutrecht.nl

Ingezonden

Voordorps Verbeelding op 17 november

Zondag 17 november is er weer een nieuwe editie van Voordorps Verbeelding. We nodigen u en alle andere creatieve, kunstzinnige, muzikale Voordorpers uit om mee te doen.

Voordorps Verbeelding is een kunstroute in Voordorp die elke twee jaar wordt gehouden. Dit jaar is de achtste editie. Meestal doen er op zo'n 15 adressen in de wijk mensen mee. Bij elkaar gaat het om enkele tientallen deelnemers. Bezoekers kunnen op de deelnemende adressen genieten van een breed palet aan creaties, kunstwerken en voorstellingen. Vorige keren deden er scholieren mee, cursisten, beginnende en ervaren kunstenaars, professionals en amateurs, jong en oud, allemaal even enthousiast.
Hebt u interesse om mee te doen? Kijk op onze website www.voordorpsverbeelding.nl. Of kom naar de kennismakingsavond op donderdag 16 mei, 19.30 uur in het tuinhuis van Het Groene Dak.

TUINENPARK
Ons Buiten

Sponsor actie voor veilige cavia's

Deze actie heeft inmiddels meer dan 600 euro opgeleverd. Leden van Ons Buiten maar ook bezoekers van ons park hebben een flinke bijdrage geleverd en daardoor laten blijken dat ze de cavia's missen. Dank voor een ieders bijdrage en wij gaan aan de slag om zo snel mogelijk weer een veilig verblijf voor een nieuwe kudde cavia's te realiseren.

Dieren niet voeren

In de vorige uitgave van deze wijkkrant is uitgelegd dat de dieren dagelijks verzorgd worden en het voor hen geschikte en juiste dosering voer krijgen. Bijgaand een foto van het brood of soms ondefinieerbare substanties die wij in de brood/groentebak aantreffen. Soms is het brood zo verschimmeld dat je al misselijk wordt bij de aanblik. Nogmaals een oproep: a.u.b. geen beschimmeld brood of ander voedselresten in de bakken deponeren.

Broedmachine

Vorig jaar is het niet gelukt eieren van onze Orpington-eenden uit te broeden. Sinds 23 maart liggen er weer 20 eieren van onze Barnevelder kippen in de broedmachine. Deze staat in de vensterbank van het clubgebouw waardoor het gehele proces voor bezoekers is te volgen. Volgens planning zouden deze eieren rond 13 April uit moeten komen.

Bijzonder plantje

Vlak bij de dierenweide kunt u in dit seizoen van het jaar een bijzonder plantje zien bloeien. Eigenlijk mag ik het geen plantje noemen omdat het een parasiet is. Ik heb het over de "Lathraea clandestina" oftewel: paarse schubwortel. Hij groeit op de wortels van de treurwilg op de hoek van de dierenweide. Omdat alleen de bloempjes gedurende een korte periode in het voorjaar boven de grond komen is de plek afgezet met wilgentenen. Ik heb drie jaar geleden bij een kweker in Engeland een paar stekjes gekocht en met een instructie en bijl in m'n hand een geschikte plek en boomwortels gezocht. Na drie jaar wachten is ons geduld beloond en bloeit hij voor het eerst!

Weer kindertuintjes vrij

We hebben 6 vierkante meter bakken vrij! Is jouw leeftijd tussen 6 en 13 jaar? Dan kom je in aanmerking voor zo'n mini-tuin. Kijk wel even of je ouders het zien zitten om je te helpen. Het kost 10 euro per jaar. We vragen of je het tuintje goed wil verzorgen. De tuintjes liggen naast de dierenweide. In 2017 hebben wij dicht bij de dierenweide deze bakken geplaatst voor kinderen van de school obs Voordorp en de BSO. Maar de school moest stoppen met de tuinen. Dus nu voor kinderen en hun ouders! Heb je belangstelling? Ans Hobbelink, 06 29317145, ahobbelink@yahoo.co.uk Op = Op!!

Paas3Daagse Schilderen

Ingezonden

Nieuwe technieken leren, materialen ontdekken, texturen maken of werken aan je eigen projecten. Tijdens deze drie dagen kom je helemaal in de schilderflow en leert verf en vondst te combineren; materiaal van de straat, roest uit de schuur, bos- of strandvondsten. Ik help je verder op weg. Je bent vrij om te schilderen zoals je wenst met of zonder materie. De workshop is voor beginners en gevorderden en we inspireren elkaar.

Datum: 17,18 en 19 april, Concordiastraat 68 - studio 146 Utrecht (van 10.00-15.30u) Opgave info@elsvegter.nl - Informatie www.elsvegter.nl

Bij Griftsteede was zaterdag 30 maart de Noordoost Toost.

Met een middagprogramma om wat te doen of wat wijzer te worden over onze wijk of zijn bewoners.

Met name de organisaties met diensten voor de bewoners als het Wijkbureau, het Buurtteam, DOCK, JoU en Utrecht Natuurlijk konden zich laten zien. Het was bedoeld als prettige kennismaking met leuke gesprekken en dat gebeurde volop!

De afsluiting was met een spannende pubquiz en een toost van wijkwethouder Linda Voortman op het mooie Utrecht-Noordoost.

Ingezonden

Leerlingen SO Fier vieren start bouw nieuwe school

Wie over het fietspad de Kögllaan fietst, ziet aan de andere kant van het spoor een heleboel bouwactiviteiten. Een daarvan is de nieuwbouw van het schoolgebouw SO Fier, een basisschool voort speciaal onderwijs.

De leerlingen van SO Fier, de enige basisschool in Utrecht voor kinderen met specifieke vragen omtrent gedrag, wachten al jaren op hun nieuwe schoolgebouw. Al sinds 2015 krijgen ze les in een tijdelijke school aan de Stroyenborchdreef in Overvecht. Hun school aan de Winklerlaan 79 is in 2018 gesloopt. Het nieuwe gebouw is naar verwachting in december 2019 gereed. Het is helemaal ontworpen en aangepast aan de onderwijsbehoefte van deze leerlingen.

Op donderdag 7 maart kwamen scholieren een kijkje nemen op de bouwplaats. Op de bouwplaats kregen ze eerst een helm op. Zichtbaar onder de indruk liepen ze over het modderige terrein. ,,Het plein komt helemaal om de school heen," wees Daniël Biesheuvel van EVA architecten. Hij vertelde de kinderen dat het tekenen van het gebouw wel een jaar heeft geduurd. Saadia en Daimy mochten als eersten met grote spaden een gat graven. Daarin kwam een versierde koker met tekeningen en brieven van alle leerlingen. In hun brief vertellen ze hoe hun leven er nu, in 2019, uitziet. Nadat de kuil was dichtgegooid, legde een bouwkraan definitief een dikke betonnen plaat over hun tekeningen: die liggen nu voor eeuwig begraven onder hun school.

Ingezonden

Vogelexcursie

Voorgaande jaren was het een succes, daarom nodigen we u ook dit voorjaar weer uit voor een vroege vogelexcursie. De bomen zitten dan nog niet in blad, dus hopen we - onder de enthousiaste begeleiding van Kees Janse - veel verschillende vogels te zien en te horen. Heeft u een verrekijker, neem die dan mee. Let op: het is heel kort dag. Namelijk zaterdag 6 april van 06.30 tot 08.30 uur, start bij tunneltje Ariënslaan. Op zondag 16 juni is er nog een natuurwandeling van 14.00 tot 16. 00 uur (dezelfde startlocatie).

park VOORVELDSEPOLDER

Bijenhotels

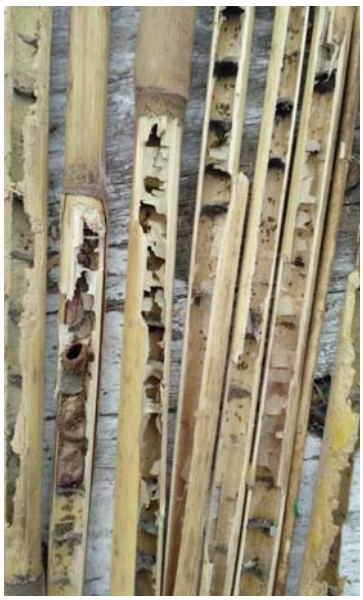

Begin maart hebben we de bijenhotels weer bijgewerkt door nieuwe riet- en bamboestengels aan te brengen voor de solitaire bijen. Daarvan woont 80 procent in de grond. Maar toch was het verheugend te ontdekken dat er intensief gebruik gemaakt is van de twee hotels in het park Voorveldse Polder. Op de foto zijn de kamertjes en de gemetselde muurtjes van zand en speeksel heel goed te zien. Op de foto is ook te zien dat muizen en vogels ook meeprofiteren van de voedsel-klontjes.

Vriendinnentraining bij Sporting'70

Vrijdagmiddag 12 april organiseert voetbalclub Sporting'70 een speciale vriendinnentraining. Of je nou al op voetbal zit of niet, of je een vriendin bij Sporting hebt of niet, of je samen wil komen of misschien liever alleen: alle meiden van 6 tot en met 12 jaar zijn meer dan welkom!

Hoewel je een echte training krijgt van spelers van de vrouwenselectie Sporting'70 gaat het vooral ook om de gezelligheid. De training begint om 16.30u en duurt ongeveer een uur. Na afloop kan je nog wat blijven eten en drinken. De vriendinnentraining verplicht tot niets en is helemaal gratis, je moet je alleen wel even aanmelden: stuur een e-mail naar **vriendinnendag@sporting70.nl** met je naam, je leeftijd en eventueel wie er met je mee komt. Sporting'70 is een vereniging In Voordorp met een warm hart voor meiden- en vrouwenvoetbal. Van onze meer dan 1000 spelende leden is ruim een derde deel meisje of vrouw! Voor meer informatie ga naar www.sporting70.nl

Op de foto's zie je precies waar de warmte verdwijnt

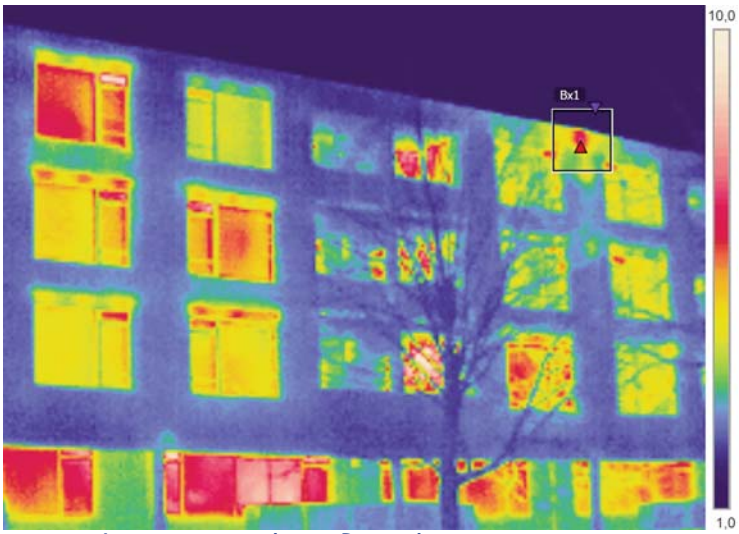

Begin februari, toen het buiten nog echt koud was, is een flink aantal huizen in Voordorp op de foto gegaan. Deze keer eens niet voor een makelaar, maar wel met een heel speciaal doel en met behulp van een FLIR warmte camera.
Een aantal bewoners is lid geworden van Energie-U en dan krijg je van je huis een set warmtefoto's met een rapport. Dit geeft een mooi beeld hoe je woningschil (gevel, dak en vloer) omgaat met de warmte die je binnen in je woning aan het opwekken bent.
De meeste woningen staan er nu zo'n 30 jaar en zijn gebouwd met toen geldende regels. Hierbij was er eigenlijk altijd wel isolatie aanwezig in die schil en bijna overal wel oud dubbelglas (kleine bovenraampjes vaak enkelglas).
Op de foto's was het direct duidelijk te zien dat ramen en deuren zorgen voor het grootste verlies aan warmte - met het dak als goede tweede. Daar zou je na 30 jaar eigenlijk best iets aan kunnen gaan doen. Bij nadere inspectie in mijn eigen appartement blijk ik 3 verschillende diktes oud dubbelglas te hebben (12-8-6mm waarbij dikker = beter) en nog op 5 plekken enkelglas. Ook zag ik dat er 2 ramen lek zijn met vlekken aan de binnenkant van het glas. Het verschil in temperatuur tussen binnen en buiten was niet erg groot: 1-2 graden bij enkelglas tot 3-4 graden bij oud dubbelglas.

HR+++

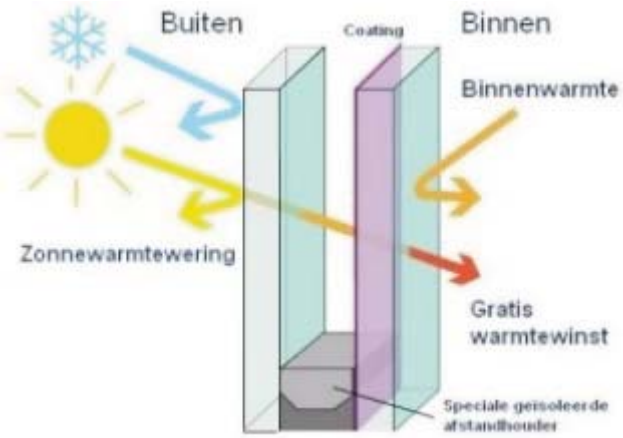

Je kunt een enorme verbetering bereiken door te kiezen voor HR++ of HR+++ glas. Ook met HR glas heb je grote verschillen, want ook hier is hoe dikker hoe beter. Het geeft direct minder temperatuur-verlies (dus energiebesparing), minder geluid van buiten en minder kou bij het raam. Tevens kun je kiezen voor een slimme coating om de warmte binnen te houden en/of de zon buiten te houden (zie plaatje met winter & zomer situatie). Je bovenraampjes kun je ook aan laten passen naar beter glas. Ga je met betere isolatie aan de slag, denk dan ook aan goede ventilatie, want deze twee gaan hand in hand voor het beste comfort. Laat meteen kijken naar kierdichting en tochtstrippen. Het zijn verbeteringen die je nu al kunt doen en die zeker geld en comfort opleveren! De website van Milieu Centraal geeft aan dat je het in 10-15 jaar hebt terugverdiend en het gaat zeker weer 30 jaar mee. Ga eens kijken bij jezelf (en word lid van Energie-U).

Duurzaam wonen

Veel nieuws over het wonen zonder aardgas valt er niet meer toe te voegen na de vorige editie. Het bevalt nog steeds goed! In de afgelopen maanden heb ik diverse presentaties gegeven over het onderwerp en zie ik regelmatig mensen die toch eens willen komen kijken en voelen in mijn appartement aan de Aartsbisschop Romerostraat. Er is een podcast online gekomen op U-geluid en er was een landelijk webinar voor VvE Centraal (dat ook opgenomen is). Om energietransitie & verbinding & eten samen te brengen was ik al begonnen met Slim-SamenSoepen. Dat heb ik ondertussen met behulp van het initiatievenfonds wat professioneler weten te maken. Ik sta nu 1 of 2 keer per maand op evenementen waarbij ik een lekker kopje gratis soep serveer en ondertussen bij mensen check hoe zij staan in de energietransitie.

Drukbezochte wijklezing over de energietransitie

Ingezonden

'Onze buurten van het gas af' was het thema van de tweede door de Activiteitencommissie Voordorp Veemarkt georganiseerde wijklezing. Op 21 maart gingen in een vol clubhuis van Tuinenpark Ons Buiten drie sprekers met buurt-bewoners en elkaar in gesprek.
Vraagstelling: wat betekent de energietransitie voor bewoners van Voordorp en Veemarkt en hoe moet die tot stand komen?

Dietje van Eif van de gemeente vertelde dat er in de stad de komende 11 jaar minimaal 40.000 woningen aardgasvrij gemaakt moeten worden en in plaats daarvan een duurzame, betaalbare en betrouwbare warmtevoorziening moeten krijgen. Dat gebeurt buurt voor buurt volgens een plan van aanpak dat de gemeenteraad midden 2020 zal vaststellen. De gemeente onderzoekt hoe Overvecht-Noord als eerste wijk aardgasvrij gemaakt kan worden. Wanneer onze buurten aan de beurt zullen zijn, is nu nog niet bekend.
Michiel Zweers ontvouwde de plannen van het project Veemarkt2020 waarin energietransitie een van de onderdelen is om de buurt CO2-neutraal en het woongeluk optimaal te maken. Hij pleit voor de oprichting van een eigen energiecoöperatie waardoor de elektriciteitskosten per woning drastisch omlaag kunnen. Volgens een recent afgenomen enquête bestaat hiervoor onder bewoners van Veemarkt veel interesse.

Bewoner
Sander Ekstijn – bewoner van Voordorp - nam het heft in eigen handen en besloot vorig jaar zijn appartement al gasvrij te maken.
Hij schakelde een gespecialiseerd bedrijf in en twee maanden en 9.000 euro later was hij een cv-ketel, een gasmeter, gasfornuis en verwarmingsradiatoren armer en een instant heater, een inductie-kookplaat en infrarood-panelen rijker. Hij kreeg er woonruimte bij en zag zijn energiekosten met de helft teruglopen. Hij verwacht de investering in 15 jaar terug verdiend te hebben. In de discussie na afloop van de drie lezingen ging het vooral over de vraag hoe de gemeente aan kan sluiten bij dit soort initiatieven en ideeën van wijkbewoners zelf.

De presentaties van dit drieluik staan online: www.voordorpvooruit.nl/Portals/14/VOEK/energie/20190321-Aardgasvrij-Ons-Buiten.pdf

Eva schaakkampioen obs Voordorp

Ingezonden

Voor het tweede jaar op rij won Eva Lub (11) het schoolschaaktoernooi van obs Voordorp. Alle leerlingen leren op deze basisschool schaken in groep 5. Op het jaarlijkse schoolschaaktoernooi kijken ze wie de sterkste is.

,,Ik ben heel erg blij!" glundert Eva. ,,Ik had lang niet meer geschaakt. In groep 8 heb ik niet meer zoveel tijd. Ik verwachtte niet dat ik weer zou winnen. Ik moest ook tegen Max en die is heel goed. In de voorronde tegen Max was ik niet nerveus en daar heb ik in de finale aan gedacht, dat hielp me goed."
Al twintig jaar hoort schaken bij het onderwijs op obs Voordorp. Directeur Thamar Henneken: ,,Het gaat bij ons op school niet alleen om leren rekenen en lezen. We spreken een breed scala vaardigheden bij kinderen aan." Schaakdocent Gerard Helling: ,,Schaken is in de eerste plaats een sociale activiteit. En je leert verliezen, dat is een belangrijke ervaring voor kinderen. Met schaken leren ze ook ruimtelijk denken, vooruit denken en hun geheugen trainen. Dat is handig, want zo leer je planmatig denken." Thamar Henneken: ,,Kinderen leren door schaken de consequenties van hun handelen te zien."

Successen
Het leverde obs Voordorp successen op bij de Utrechtse schaakkampioenschappen en bij de regionale schaakwedstrijden. Twee keer schopte de school het zelfs tot de Nederlandse kampioenschappen. Gerard Helling vindt dat leren schaken op basisscholen verplicht zou moeten zijn. ,,Omdat ook kinderen die moeite hebben met leren, dat prima kunnen. Met goed ruimtelijk inzicht kun je namelijk heel goed schaken. Dat biedt kinderen succeservaringen." Ook Eva wil graag blijven schaken. ,,Ik weet niet of ze op de middelbare school ook schaken. Daarom ben ik het nu mijn zusje aan het leren. Ze snapt het al heel goed, ze is nu 7 jaar, bijna 8. Dan kunnen we straks thuis lekker samen schaken."

openbare basisschool VOORDORP
eigentijds onderwijs met solide basis

Vroege vogelwandeling

A.N.V. Landschap Noorderpark e.o.

Voor de liefhebbers van een frisse lentemorgen: op zaterdag 11 mei 2019 kunt u mee met onze vroege vogelwandeling (inclusief ontbijt) onder leiding van een vogeldeskundige. Vertrek om 06.00 uur (!) vanaf het erf van de boerderij van Willem van der Linden, Griendweg 1, Tienhoven. U geniet van de vroege morgen in de polder en zult talloze vogels te zien en te horen krijgen. Deelname is gratis voor leden van de ANV Noorderpark. Kosten 7,50 euro en aanmelden uiterlijk 9 mei via **aanmelden@anvnoorderpark.nl**

DOOR SANDER EKSTIJN

Ik heb begin dit jaar de knoop doorgehakt en ben gestopt met mijn werk! Tevens heb ik mijn inzet als vrijwilliger bij de Wijkraad Noordoost beëindigd. Twee grote stappen zonder dat ik een concreet idee heb wat ik ga doen ter vervanging.

Als je toe bent aan een grote verandering in je leven hoor je vaak "als er één deur is gesloten gaat er een andere open" en "kijk maar wat er op je afkomt".
Nou, dat ben ik in de praktijk aan het testen en ik heb gemerkt dat "een sabbatical" al beter voelt als "met pensioen".
Niets doen is nooit mijn ding geweest. Vanwege mijn brede belangstelling is het nog wel zoeken naar de beste richting! Mensen vinden het vaak een dappere stap 'in het niets', maar merken wel een enorme energie bij me op en rust. Dat is het effect van zeker weten dat het wel goed gaat komen met 'iets nieuws'. Het idee dat 'genoeg is genoeg' in plaats van 'meer, meer, meer' helpt daar ook enorm bij. Dat past zeker bij mijn duurzame ambities. Het was dan ook even schrikken tijdens het lezen van "De verborgen impact (Babette Porcelijn)" dat wij eigenlijk een factor 4 moeten gaan consuminderen en dat 80 procent van onze impact op de aarde verborgen is... Realiseer je dus hoe goed we het hier eigenlijk hebben en dat het misschien best wat minder zou kunnen!? En ook voor mij is er dus nog werk aan de winkel op dat gebied!
In de afgelopen drie maanden heb ik heel veel leuke gesprekken en verrassende ontmoetingen gehad. Die er hoogstwaarschijnlijk niet waren geweest zonder deze 'pauze'. Mijn leukste wapenfeit is dat ik in contact ben gekomen met een heel bijzondere energiepionier. Die wil, ondanks zijn hoge leeftijd, broze gezondheid en beperkte financiële middelen, nog iets duurzaams doen in zijn huurwoning. We gaan dit nu samen met alle bewoners en de verhuurder oppakken voor hun complex. Ik ben er erg blij mee: daar krijg ik nu weer energie van. Zo kan ik met plezier vooruit blijven kijken.

Ingezonden

Buurtstroom De Wissel

Op donderdag 11 april is er een informatieavond in De Wissel. Vanaf 19.15 uur inloop, om 19.30 uur start de voorlichting. Wil je hierbij aanwezig zijn, geef je dan even op via communicatie@buurtstroom.nl (graag even erbij vermelden met hoeveel personen).

Van tevoren ontvang je een informatiebrochure en vanaf 11 april kunnen er dan daadwerkelijk panelen gekocht worden via de website van Buurtstroom Energie-U. Er is bekend dat er 120 panelen geplaatst gaan worden richting het zuiden. Een paneel kost 335 euro (wat meer is dan voorheen door 315Wp panelen ten opzichte van de 270Wp bij het Griftkwartier). U hebt dan voor 15 jaar een aandeel in dit zonnedak. De verwachting is dat u na 10 jaar uit de kosten bent en nog 5 jaar kunt profiteren.

Ingezonden

Cursus tuingeluk in vijf avonden

Ben je op zoek naar inspiratie voor het inrichten van je tuin? Ben je benieuwd hoe je tuin het hele jaar door interessant kan zijn? Wil je graag weten welke planten passen in jouw tuin? Misschien is deze cursus wel iets voor jou!

Dit voorjaar geven Mascha Jonasse (laissez-vert.nl) en Hanneke van Dijk (hannekevandijk.nl), beide werkzaam als zelfstandig tuinontwerper, een inspiratiecursus tuingeluk. Tijdens deze avonden leer je de basis van tuininrichting, beplantingskeuze en tuinonderhoud. Je kunt je opgeven voor deze cursus via: **CursusTuingeluk@gmail.com**.
Waar: Griftsteede (Van Swindenstraat 129 - 3514 XR Utrecht)
Wanneer: 6, 13, 20, 27 mei en 3 juni (Tijdstip 19.30 - 21.30 uur)
Kosten: 175 euro) www.facebook.com/cursustuingeluk
www.instagram.com/tuingeluk

Agenda

***6 april:* Vogelexcursie Voorveldse polder**
***11 april:* De Wissel – infoavond buurtstroom**
***12 april:* vriendinnentraining Sporting '70**
***14 april:* Meewerkdag De Voortuin 11-13u**
***1 mei:* Meewerkdag Voorveldse polder (ook 1 juni)**
***6 mei:* Start cursus tuingeluk**
***11 mei:* Vroege Vogelexcursie ANV Noorderpark**
***12 mei:* Meewerkdag De Voortuin (ook 9 juni)**
***16 mei:* Kennismaking Voordorps Verbeelding**
***18 mei:* Tuinenwandeling Ons Buiten & De Pioniers**

COLOFON

Voordorp Vooruit: www.voordorpvooruit.nl
Email: voordorpvooruit@casema.nl
Facebook: www.facebook.com/voordorpvooruit

Aan dit nummer werkten mee:

Aard de Kruijf, Maurice van Lieshout, Annemieke Roestenberg, Ans Hobbelink, Els Vegter, Michiel Zweers, Thamar Henneken, Ben Boerkamp, Rhonda/Jozé/José, Marlies Willemen, Hanneke van Dijk, Karin de Jonge, Paul Klein Kiskamp, Gerry van der Lit, Isis Bons, Mark Kiela, Koert Bouwman en Sander Ekstijn.

Volgend nummer:
Sluitingsdatum kopij: 26 MEI 2019
(verschijndatum 2 JUNI 2019)

De redactie stelt zich niet verantwoordelijk voor de inhoud van ingezonden stukken.